

Szczegół układu warstw

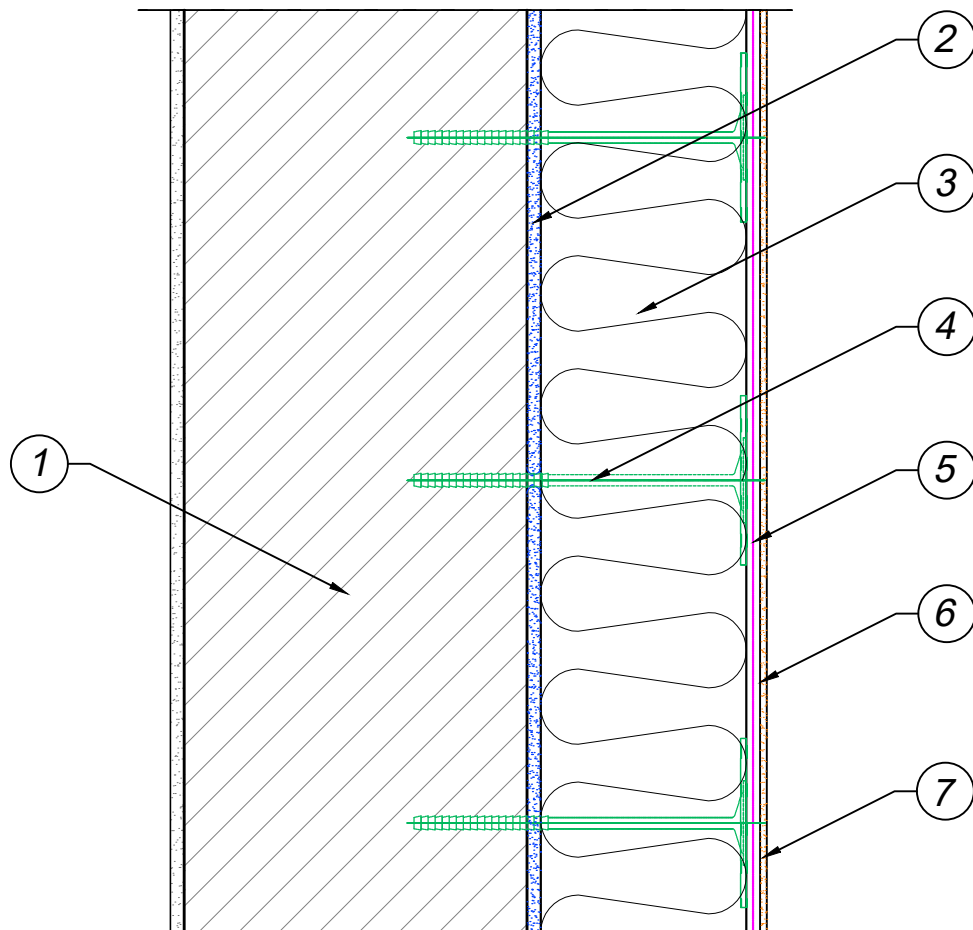

1. Ściana
2. Mocowanie podstawowe
 - klej do płyt styropianowych
3. Izolacja termiczna
 - płyty styropianowe
4. Mocowanie dodatkowe
 - łączniki mechaniczne
5. Zaprawa klejowa zbrojona
 - siatka zbrojąca podwójna do 2 m i pojedyncza powyżej
6. Podkładowa masa tynkarska
7. Tynk



USŁUGI PROJEKTOWE
WIELOBRANŻOWE

Jednostka projektowa:
F.C Usługi Projektowe
Wielobranżowe-
Franiszek Czerwiński
ul. Wałowa 8, 48-210 Biła
tel. 791-283-239
email:
uslugiprojektowe09@gmail.com

Inwestor:
Sąd Rejonowy w Rudzie Śląskiej
ul. Bukowa 5a,
41-700 Ruda Śląska

Nazwa zadania:
Remont budynku Sądu Rejonowego
w Rudzie Śląskiej

Zespół projektowy:		nr uprawnień	data	podpis
opracował	mgr inż. Franciszek Czerwiński	-	VII 2023	
Przedmiot rysunku: SZCZEGÓŁ UKŁADU WARSTW ŚCIANY		stadium: ZGŁOSZENIE	skala: 1:10	nr rysunku: 11